

TRE VIỆT
PANEL
NÂNG TẦM NGÔI NHÀ VIỆT

COMPANY PROFILE

HỒ SƠ NĂNG LỰC

Công Ty TNHH Thương Mại Và Dịch Vụ

TRE VIỆT PANEL

THƯ NGỎ

Kính gửi: Quý Khách hàng và Quý Đối tác.

Lời đầu tiên, Ban Giám đốc cùng toàn thể cán bộ nhân viên Công Ty TNHH Thương Mại Và Dịch Vụ Tre Việt Panel xin gửi tới Quý vị lời chào trân trọng, lời chúc sức khỏe, an khang và thành công bền vững trên con đường phát triển!

Trong bối cảnh ngành xây dựng và công nghiệp hiện đại ngày càng đề cao các tiêu chí về tiết kiệm năng lượng, độ bền kết cấu, khả năng cách nhiệt – cách âm – chống cháy cũng như tiến độ thi công nhanh gọn, Tre Việt Panel tự hào là đơn vị tiên phong cung cấp giải pháp toàn diện về vật liệu nhẹ và tấm cách nhiệt chất lượng cao trên toàn quốc.

Với định hướng phát triển bền vững cùng phương châm "Chất lượng kiến tạo niềm tin – Giải pháp tối ưu chi phí", Tre Việt Panel cam kết:

- Cung cấp sản phẩm đạt tiêu chuẩn kỹ thuật cao, độ bền vượt trội và an toàn với môi trường.
- Tiến độ giao hàng, thi công chuẩn xác; hỗ trợ tư vấn kỹ thuật tận tâm, linh hoạt.
- Chính sách giá và chiết khấu cạnh tranh hàng đầu cho các nhà thầu, chủ đầu tư và đại lý phân phối.

Tre Việt Panel rất mong có dịp được trực tiếp gặp gỡ, trao đổi thông tin cụ thể, gửi mẫu vật tư thực tế cũng như cung cấp bảng báo giá chi tiết cho các dự án mà Quý vị đang và sẽ triển khai.

Kính chúc Quý Công ty ngày một lớn mạnh, gặt hái thêm nhiều thành tựu và không ngừng vươn xa!

Xin trân trọng cảm ơn!

MỤC LỤC

Thư ngỏ 02
Mục lục 02
Thông tin công ty 04
Thông điệp công ty 05
Thông tin tháp lý 06
Sơ đồ nhân sự 10
Năng lực nhà xưởng 12
Năng lực máy móc 13
Hình ảnh sản phẩm 14
Dự án tiêu biểu 16
Đối tác chiến lược 19
Lời cảm ơn 19



"TẠI TRE VIỆT PANEL CHÚNG TÔI TIN TƯỞNG **NỀN TẢNG SỨC MẠNH** *đến từ* **SỰ HỢP TÁC**"

THÔNG TIN CÔNG TY

THÔNG TIN PHÁP LÝ

Tên tiếng việt CÔNG TY TNHH THƯƠNG MẠI VÀ DỊCH VỤ TRE VIỆT PANEL

Mã số thuế 0111502492

THÔNG TIN LIÊN HỆ

Địa chỉ thuế: Số 12- LK20 Khu đô thị Văn Khê, Phường Hà Đông, Thành phố Hà Nội

Địa chỉ đăng ký kinh doanh: Số 12- LK20 Khu đô thị Văn Khê, Phường Hà Đông, Thành phố Hà Nội

Điện thoại 0934 658 165

Người đại diện TRẦN VĂN TUẤN

Loại hình DN Công Ty Trách Nhiệm Hữu Hạn 2 Thành Viên Trở Lên Ngoài NN

LĨNH VỰC HOẠT ĐỘNG

Tre Việt Panel chuyên phân phối và thi công các dòng vật liệu ốp tường, ốp trần thế hệ mới từ sợi than tre cao cấp, mang lại giải pháp hoàn thiện không gian nội thất sang trọng, bền bỉ và thân thiện với môi trường:

- **Hệ tấm ốp than tre đa dạng mẫu mã, bề mặt cao cấp:**
  - Tấm than tre vân tự nhiên: vân gỗ, vân đá, vân vải, vân bê tông.
  - Tấm than tre hiệu ứng hiện đại: tráng gương, vân sóng nước, vân kim loại, lam sóng, vân đơn sắc và hiệu ứng đá mềm.
- **Ứng dụng thi công trang trí nội thất:**
  - Thi công vách tivi, vách điểm nhấn phòng khách, vách đầu giường.
  - Ốp tường, ốp trần trang trí cho nhà phố, biệt thự, căn hộ, văn phòng, showroom và nhà hàng cao cấp.
  - Bo cong góc cạnh, tạo khối linh hoạt theo từng thiết kế kiến trúc hiện đại.

THÔNG ĐIỆP CÔNG TY

Tre Việt Panel không chỉ mang đến vật liệu trang trí nội thất mà còn kiến tạo những không gian sống tinh tế, hiện đại và chuẩn mực. Lấy chất lượng và sự an toàn của người dùng làm trung tâm, chúng tôi biến từng tấm ốp than tre thành giải pháp thẩm mỹ đột phá, bền vững cùng thời gian.

A B C

MỤC TIÊU

Tiên phong đưa các giải pháp vật liệu xanh từ công nghệ sợi than tre vào kiến trúc nội thất hiện đại, góp phần thay đổi diện mạo không gian sống của người Việt theo hướng sang trọng và tiện nghi.

Bảo vệ sức khỏe cộng đồng bằng việc cung cấp các dòng sản phẩm an toàn, không chứa chất độc hại, chống ẩm mốc và thân thiện với môi trường tự nhiên.

SỨ MỆNH

Trở thành đơn vị phân phối và thi công tấm ốp than tre đa năng hàng đầu tại Việt Nam, khẳng định vị thế thương hiệu bằng uy tín và chất lượng chuẩn mực.

Mở rộng mạng lưới đại lý liên kết và đối tác chiến lược trải dài khắp các tỉnh thành, đảm bảo chuỗi cung ứng vật tư nhanh chóng và linh hoạt.

GIÁ TRỊ CỐT LÕI

Chất lượng: Chuẩn hóa từ vật liệu, bề mặt hoàn thiện cho đến từng chi tiết thi công thực tế.

Đổi mới: Liên tục cập nhật các mẫu mã vân, hiệu ứng và giải pháp tạo hình kiến trúc mới nhất.

Tận tâm: Đồng hành cùng khách hàng và đối tác từ khâu tư vấn, bóc tách phương án đến bảo hành công trình.

Bền vững: Ưu tiên vật liệu xanh, thân thiện môi trường và an toàn dài lâu cho người sử dụng.

THÔNG TIN PHÁP LÝ

SỞ TÀI CHÍNH THÀNH PHỐ HÀ NỘI
PHÒNG ĐĂNG KÝ KINH DOANH VÀ TÀI CHÍNH DOANH NGHIỆP

CỘNG HÒA XÃ HỘI CHỦ NGHĨA VIỆT NAM
Độc lập - Tự do - Hạnh phúc

GIẤY CHỨNG NHẬN ĐĂNG KÝ DOANH NGHIỆP
CÔNG TY TRÁCH NHIỆM HỮU HẠN HAI THÀNH VIÊN TRỞ LÊN

Mã số doanh nghiệp: 0111502492

Đăng ký lần đầu: ngày 18 tháng 05 năm 2026
Đăng ký thay đổi lần thứ: 1, ngày 22 tháng 05 năm 2026

1. Tên công ty
Tên công ty viết bằng tiếng Việt: CÔNG TY TNHH THƯƠNG MẠI VÀ DỊCH VỤ TRE VIỆT PANEL
Tên công ty viết bằng tiếng nước ngoài:
Tên công ty viết tắt:

2. Địa chỉ trụ sở chính
Số 12- LK20 Khu đô thị Văn Khê, Phường Hà Đông, Thành phố Hà Nội, Việt Nam
Điện thoại: *0934658165* Số Fax:
Thư điện tử: *venhagroup@gmail.com* Website:

3. Vốn điều lệ : 2.000.000.000 đồng.
Bằng chữ: Hai tỷ đồng

4. Danh sách thành viên góp vốn

THÔNG TIN PHÁP LÝ

STT	Tên thành viên	Quốc tịch	Địa chỉ liên lạc đối với cá nhân; địa chỉ trụ sở chính đối với tổ chức	Phần vốn góp (VNĐ và giá trị tương đương theo đơn vị tiền nước ngoài, nếu có)	Tỷ lệ (%)	Số Giấy tờ pháp lý của cá nhân đối với thành viên là cá nhân; Số Giấy chứng nhận đăng ký doanh nghiệp/ Quyết định thành lập/giấy tờ có giá trị pháp lý tương đương đối với tổ chức	Ghi chú
1	TRẦN VĂN TUẤN	Việt Nam	Căn hộ chung cư số 507B nhà C4 Tập thể Thanh Xuân Bắc, Phường Thanh Xuân, Thành phố Hà Nội, Việt Nam	1.900.000.000	95,000	036093005173	
2	TRẦN VĂN TÍA	Việt Nam	Xóm Định Giáo Đông, Xã Giao Bình, Tỉnh Ninh Bình, Việt Nam	100.000.000	5,000	036061002664	

5. Người đại diện theo pháp luật của công ty
* Họ, chữ đệm và tên: TRẦN VĂN TUẤN Giới tính: *Nam*
Ngày, tháng, năm sinh: *18/10/1993* *Quốc tịch: Việt Nam*
Số định danh cá nhân: *036093005173*

Chức danh: Giám đốc
Địa chỉ liên lạc: *Căn hộ chung cư số 507B nhà C4 Tập thể Thanh Xuân Bắc, Phường Thanh Xuân, Thành phố Hà Nội, Việt Nam*

KT.TRƯỞNG PHÒNG
PHÓ TRƯỞNG PHÒNG

CỘNG HÒA X.H.C.N VIỆT NAM
PHÒNG ĐĂNG KÝ KINH DOANH VÀ TÀI CHÍNH DOANH NGHIỆP
SỞ TÀI CHÍNH THÀNH PHỐ HÀ NỘI

Trần Quang Hưng

THÔNG TIN PHÁP LÝ

KHẢ NĂNG CHỊU NƯỚC VƯỢT TRỘI
MẪU TẤM ỐP THAN TRE 8MM

PHIẾU KẾT QUẢ THỬ NGHIỆM



BỘ XÂY DỰNG - MINISTRY OF CONSTRUCTION
VIỆN VẬT LIỆU XÂY DỰNG - VIETNAM INSTITUTE FOR BUILDING MATERIALS
TRUNG TÂM VẬT LIỆU POLYME & HÓA CHẤT XÂY DỰNG
CENTER FOR POLYMER MATERIALS AND CONSTRUCTION CHEMICALS
Địa chỉ (Address): 235 đường Nguyễn Trãi, Phường Khương Đình, Thành phố Hà Nội
Điện thoại (Tel): (+84) 035 8582912/ 086 648 3866
Website: https://vibm.vn; E-mail: trungtam.vlhc@gmail.com

VIBM

PHIẾU KẾT QUẢ THỬ NGHIỆM
(TEST REPORT)
Số (No): 4954 /VLXD-VLPM

1. Cơ quan gửi mẫu *(Client)*: CÔNG TY TNHH THƯƠNG MẠI VÀ DỊCH VỤ TRE VIỆT PANEL
2. Địa chỉ (Address): Số 12 – LK20 Khu đô thị Văn Khê, P. Hà Đông, TP. Hà Nội
3. Tên mẫu *(Name of sample)*: **Tấm ốp đa năng than hoạt tính Tre Việt Panel nền đen 3 lớp dày 8 mm, mặt phủ phim màu vân gỗ**
4. Mô tả vật liệu *(Specimen description)*: Mẫu dạng tấm phẳng dày 8 mm, gồm 3 lớp, có một mặt phủ phim màu vân gỗ, lõi màu đen xám
5. Số lượng *(Quantities)*: 01
6. Số phiếu *(No)*: 3515/KHTN
7. Ngày nhận mẫu *(Date of received)*: 24/08/2026
8. Ngày thử nghiệm *(Testing date)*: 09/09/2026

KẾT QUẢ THỬ NGHIỆM
(TEST RESULT)

TT (No)	Tên chỉ tiêu (Properties)	Đơn vị (Units)	Kết quả (Results)	Yêu cầu kỹ thuật (Specification)	Phương pháp thử (Test method)
1	**Tính lan truyền lửa trên bề mặt** *(Surface flame spread)*			QCVN 06:2022/BXD (LT2)	ISO 9239-1:2010
	+ Cường độ thông lượng nhiệt tới hạn *(Critical heat flux)*	kW/m²	10,6	≥ 8 và < 11	
	+ Thời gian dập tắt *(Extinguishing time)*	min:s	10:00	-	
	+ Khoảng cách lan truyền lửa lớn nhất cuối cùng *(Final maximum flame-spread distance)*	mm	120	-	
2	Độ trương nở chiều dày sau 24 giờ ngâm nước *(Swelling thickness after 24h immersion in water)*	%	0,1	-	Dựa theo TCVN 12447:2018

Kết luận (Conclusions): *Kết quả các chỉ tiêu thử nghiệm thoả mãn phân loại vật liệu thuộc nhóm vật liệu lan truyền yếu (LT2) theo mục B.3 của Quy chuẩn Kỹ thuật Quốc gia về an toàn cháy cho nhà và công trình QCVN 06:2022/BXD và Sửa đổi 01:2023/BXD QCVN 06:2022/BXD*

Luu ý (Remarks): *Các kết quả thử nghiệm chỉ thể hiện ứng xử của các mẫu thử cho một sản phẩm dưới các điều kiện cụ thể được quy định trong phép thử. Không được sử dụng kết quả đó làm tiêu chí duy nhất để đánh giá mối nguy hiểm cháy tiềm ẩn của sản phẩm khi được sử dụng trong thực tế. Chi tiết kết quả thử nghiệm xem trang sau*

Hà Nội, ngày 09 tháng 09 năm 2026

Cán bộ thử nghiệm *(Test by)*: *An, Đạt, Dũng*

VIỆN VẬT LIỆU XÂY DỰNG
VIBM

PTN LAS-XD VIBM - TT. VLPM & HCXD
LAS-XD VIBM - CPMCC

PHÓ VIỆN TRƯỞNG
Nguyễn Văn Huynh

Ninh Xuân Thắng

Trang 1/2

Ghi chú (Note):
- Các chỉ tiêu và phương pháp thử được thử theo yêu cầu của khách hàng. (Characteristics and methods were tested according to client's request).
- Mẫu do khách hàng mang đến Viện Vật liệu xây dựng. Tên mẫu, tên cơ quan gửi mẫu và công trình sử dụng được báo cáo theo yêu cầu của khách hàng. (Sample were sent to VIBM. Name of sample, client and works are reported client's request).
- Kết quả thử nghiệm chỉ có giá trị đối với mẫu do khách hàng gửi đến (Test results are valid for the namely submitted samples only).
- Không được sao chép từng phần phiếu kết quả này khi chưa được sự đồng ý bằng văn bản của Viện Vật liệu xây dựng. (This test report shall not reproduce except in full, without the written aproval of VIBM).

HẠN CHẾ CHÁY LAN HIỆU QUẢ
MẪU TẤM ỐP 8MM



BỘ XÂY DỰNG - MINISTRY OF CONSTRUCTION
VIỆN VẬT LIỆU XÂY DỰNG - VIETNAM INSTITUTE FOR BUILDING MATERIALS
TRUNG TÂM VẬT LIỆU POLYME & HÓA CHẤT XÂY DỰNG
CENTER FOR POLYMER MATERIALS AND CONSTRUCTION CHEMICALS
Địa chỉ (Address): 235 đường Nguyễn Trãi, Phường Khương Đình, Thành phố Hà Nội
Điện thoại (Tel): (+84) 035 8582912/ 086 648 3866
Website: https://vibm.vn; E-mail: trungtam.vlhc@gmail.com

VIBM

PHIẾU KẾT QUẢ THỬ NGHIỆM
(TEST REPORT)
Số (No): 495 /VLXD-VLPM

Bảng 1: Kết quả thử nghiệm

Thời gian ngọn lửa truyền theo khoảng cách và thông lượng nhiệt tới hạn

Mẫu 1			Mẫu 2			Mẫu 3			Mẫu 4		
L (mm)	t (min:s)	CHF (kW/m²)	L (mm)	t (min:s)	CHF (kW/m²)	L (mm)	t (min:s)	CHF (kW/m²)	L (mm)	t (min:s)	CHF (kW/m²)
50	04:52	≥ 11	50	04:44	≥ 11	50	05:02	≥ 11	50	-	-
90	08:01	≥ 11	100	07:58	≥ 11	100	08:10	≥ 11	100	-	-
150	-	10,2	150	-	10,2	150	-	10,2	150	-	-
200	-	-	200	-	-	200	-	-	200	-	-
250	-	-	250	-	-	250	-	-	250	-	-
300	-	-	300	-	-	300	-	-	300	-	-
350	-	-	350	-	-	350	-	-	350	-	-
400	-	-	400	-	-	400	-	-	400	-	-
450	-	-	450	-	-	450	-	-	450	-	-
500	-	-	500	-	-	500	-	-	500	-	-
550	-	-	550	-	-	550	-	-	550	-	-
...	-	-	...	-	-	...	-	-	...	-	-
1000	-	-	1000	-	-	1000	-	-	1000	-	-
L max	t (min:s)	CHF	L max	t (min:s)	CHF	L max	t (min:s)	CHF	L max	t (min:s)	CHF
120	**10:00**	**10,6**	**130**	**10:00**	**10,5**	**120**	**10:00**	**10,6**	-	-	-
Khoảng cách lan truyền lửa xa nhất *L max trung bình*		**120**	Thời gian tắt lửa *t trung bình*		**10:00**	Cường độ thông lượng nhiệt tới hạn *CHF trung bình*		**10,6**			

+ Điều kiện ổn định mẫu thử trước khi thử nghiệm: Nhiệt độ (23 ± 2)°C, độ ẩm (50 ± 5)%, thời gian ổn định: 48h
+ Gia nhiệt và ổn định nhiệt độ tấm bức xạ nhiệt đến (500 ± 5)°C và nhiệt độ buồng (195 ± 10)°C trong 1h
+ Đánh lửa mồi và đưa mẫu vào trong 2 phút, mồi lửa trong 10 phút.
Quan sát (Observations): Quan sát thấy ngọn lửa cháy ổn định và sự dịch chuyển của ngọn lửa cháy ổn định dọc theo chiều dài mẫu thử từ vị trí mồi lửa. Bề mặt mẫu thử gần vị trí mồi lửa bị phồng rộp, than hóa, chuyển màu đen.

Hình 1: Mẫu thử trước khi thử nghiệm lan truyền lửa

Hình 2: Mẫu thử sau khi thử nghiệm lan truyền lửa

Bảng 2. Nhóm vật liệu cháy theo tính lan truyền lửa trên bề mặt (Bảng B.3 của QCVN 06:2022/BXD)

Nhóm lan truyền lửa trên bề mặt của vật liệu	Cường độ thông lượng nhiệt bề mặt tới hạn, kW/m²
LT1 – Không lan truyền	≥ 11
LT2 – Lan truyền yếu	≥ 8 và < 11
LT3 – Lan truyền vừa phải	≥ 5 và < 8
LT4 – Lan truyền mạnh	< 5

Trang 2/2

Ghi chú (Note):
- Các chỉ tiêu và phương pháp thử được thử theo yêu cầu của khách hàng. (Characteristics and methods were tested according to client's request).
- Mẫu do khách hàng mang đến Viện Vật liệu xây dựng. Tên mẫu, tên cơ quan gửi mẫu và công trình sử dụng được báo cáo theo yêu cầu của khách hàng. (Sample were sent to VIBM. Name of sample, client and works are reported client's request).
- Kết quả thử nghiệm chỉ có giá trị đối với mẫu do khách hàng gửi đến (Test results are valid for the namely submitted samples only).
- Không được sao chép từng phần phiếu kết quả này khi chưa được sự đồng ý bằng văn bản của Viện Vật liệu xây dựng. (This test report shall not reproduce except in full, without the written aproval of VIBM).

THÔNG TIN PHÁP LÝ

PHIẾU KẾT QUẢ THỬ NGHIỆM

ĐÁP ỨNG NGƯỠNG E0



BỘ XÂY DỰNG - MINISTRY OF CONSTRUCTION
VIỆN VẬT LIỆU XÂY DỰNG - VIETNAM INSTITUTE FOR BUILDING MATERIALS
TRUNG TÂM VẬT LIỆU POLYME & HÓA CHẤT XÂY DỰNG
CENTER FOR POLYMER MATERIALS AND CONSTRUCTION CHEMICALS
Địa chỉ (Address): 235 đường Nguyễn Trãi, Phường Khương Đình, Thành phố Hà Nội
Điện thoại (Tel): (+84) 035 8582912/ 086 648 3866
Website: https://vibm.vn; E-mail: trungtam.vlhc@gmail.com

VIBM

PHIẾU KẾT QUẢ THỬ NGHIỆM
TEST REPORT
Số (No): 4729 .../VLXD- VLPM

1. Cơ quan gửi mẫu *(Client)*: CÔNG TY TNHH THƯƠNG MẠI VÀ DỊCH VỤ TRE VIỆT PANEL
2. Loại mẫu *(Kind of sample)*: **Tấm ốp đa năng than hoạt tính Tre Việt Panel nền đen 3 lớp dày 8 mm, mặt phủ film màu trắng**
3. Số lượng *(Quantity)*: 01
4. Số phiếu Trung tâm *(Cen.No)*: 3515/ KHTN
5. Ngày nhận mẫu *(Date of received)*: 24/8/2026

KẾT QUẢ THỬ NGHIỆM
TEST RESULT

TT (No)	Tên chỉ tiêu (Characteristics)	Đơn vị (Units)	Kết quả (Results)	Phương pháp thử (Test method)
1	Hàm lượng formandehyt phát tán theo phương pháp bình hút ẩm *(Formaldehyde release content by desicator method)*	mg/L	< 0,2	TCVN 11899-4:2017 ISO 12460-4:2016

Hà Nội, ngày 11 tháng 9 năm 2026

Cán bộ thử nghiệm *(Test by)*: *Duyên, An ....*

VIỆN VẬT LIỆU XÂY DỰNG
VIBM

PTN LAS-XD VIBM - TT VLPM & HCXD
LAS-XD VIBM - CPMCC

PHÓ VIỆN TRƯỞNG
Nguyễn Văn Huynh

Trịnh Thị Hằng

Ghi chú (Note):
- Các chỉ tiêu và phương pháp thử được thử theo yêu cầu của khách hàng. (Characteristics and methods were tested according to client's request).
- Mẫu do khách hàng mang đến Viện Vật liệu xây dựng. Tên mẫu, tên cơ quan gửi mẫu và công trình sử dụng được báo cáo theo yêu cầu của khách hàng. (Sample were sent to VIBM. Name of sample, client and works are reported client's request).
- Kết quả thử nghiệm chỉ có giá trị đối với mẫu do khách hàng gửi đến (Test results are valid for the namely submitted samples only).
- Không được sao chép từng phần phiếu kết quả này khi chưa được sự đồng ý bằng văn bản của Viện Vật liệu xây dựng. (This test report shall not reproduce except in full, without the written aproval of VIBM).

SƠ ĐỒ NHÂN SỰ

Tre Việt Panel vận hành theo bộ máy tinh gọn và gắn kết chặt chẽ: đứng đầu là Ban Giám Đốc chịu trách nhiệm định hướng chiến lược và chất lượng tổng thể; phối hợp trực tiếp cùng Phòng Kinh Doanh & Chăm Sóc Khách Hàng chuyên tư vấn và kết nối đối tác; Phòng Kỹ Thuật & Giám Sát song hành cùng Đội Thợ Thi Công Lành Nghề đảm bảo quy chuẩn lắp đặt tỉ mỉ, thẩm mỹ; và Bộ Phận Kho Vận – Kế Toán giữ vai trò điều phối vật tư, tiến độ giao hàng thông suốt đến từng công trình.

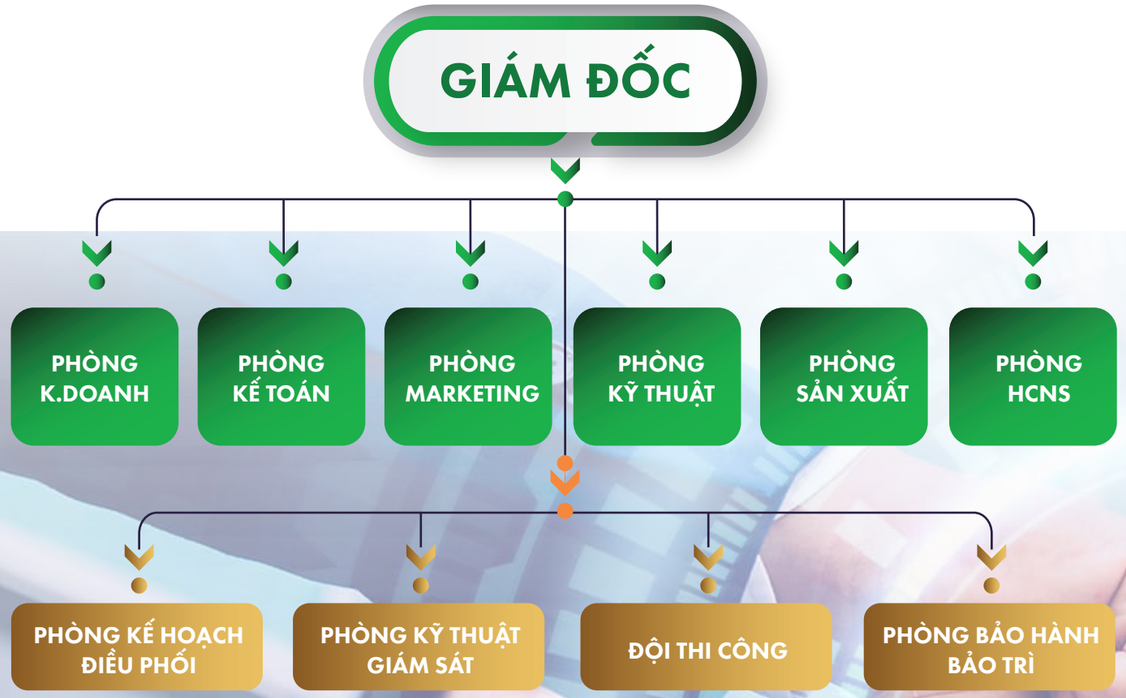

SƠ ĐỒ NHÂN SỰ

KỸ THUẬT - THI CÔNG

CHỨC NĂNG:

Trực tiếp khảo sát, lập biện pháp thi công, tổ chức lắp đặt và giám sát chất lượng – tiến độ cho toàn bộ công trình sử dụng tấm ốp Tre Việt Panel.

NHIỆM VỤ

01 KHẢO SÁT VÀ CHUẨN BỊ THI CÔNG

02 CÔNG TÁC KỸ THUẬT

03 TỔ CHỨC THI CÔNG

04 GIÁM SÁT CHẤT LƯỢNG VÀ AN TOÀN

01 NGHIỆM THU VÀ BÀN GIAO

02 BẢO HÀNH, BẢO TRÌ

03 BÁO CÁO VÀ QUẢN LÝ HỒ SƠ

NĂNG LỰC NHÀ XƯỞNG

Tre Việt Panel là nhà máy sản xuất tấm ốp than tre cao cấp với định hướng trở thành thương hiệu vật liệu hoàn thiện hàng đầu Việt Nam.
Chúng tôi tự hào đồng hành cùng hàng nghìn khách hàng, đại lý, nhà thầu và đội thợ trên hành trình Nâng Tầm Ngôi Nhà Việt.

2000m²	15+	30+	300.000m²
Diện tích nhà máy	Dây chuyền hiện đại	Nhân sự lành nghề	Công suất / tháng









NĂNG LỰC MÁY MÓC, THIẾT BỊ



Máy in tranh 3D phủ Ceramic



Máy phủ bóng PET



Máy CNC



Máy soi hèm âm dương



Máy chà nhẵn bề mặt cốt



Máy lam sóng than tre

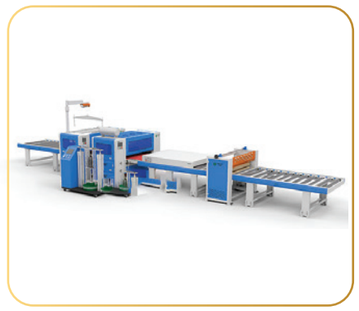

Máy dán keo nóng PUR



Máy test độ bám vít

HÌNH ẢNH SẢN PHẨM NỘI THẤT

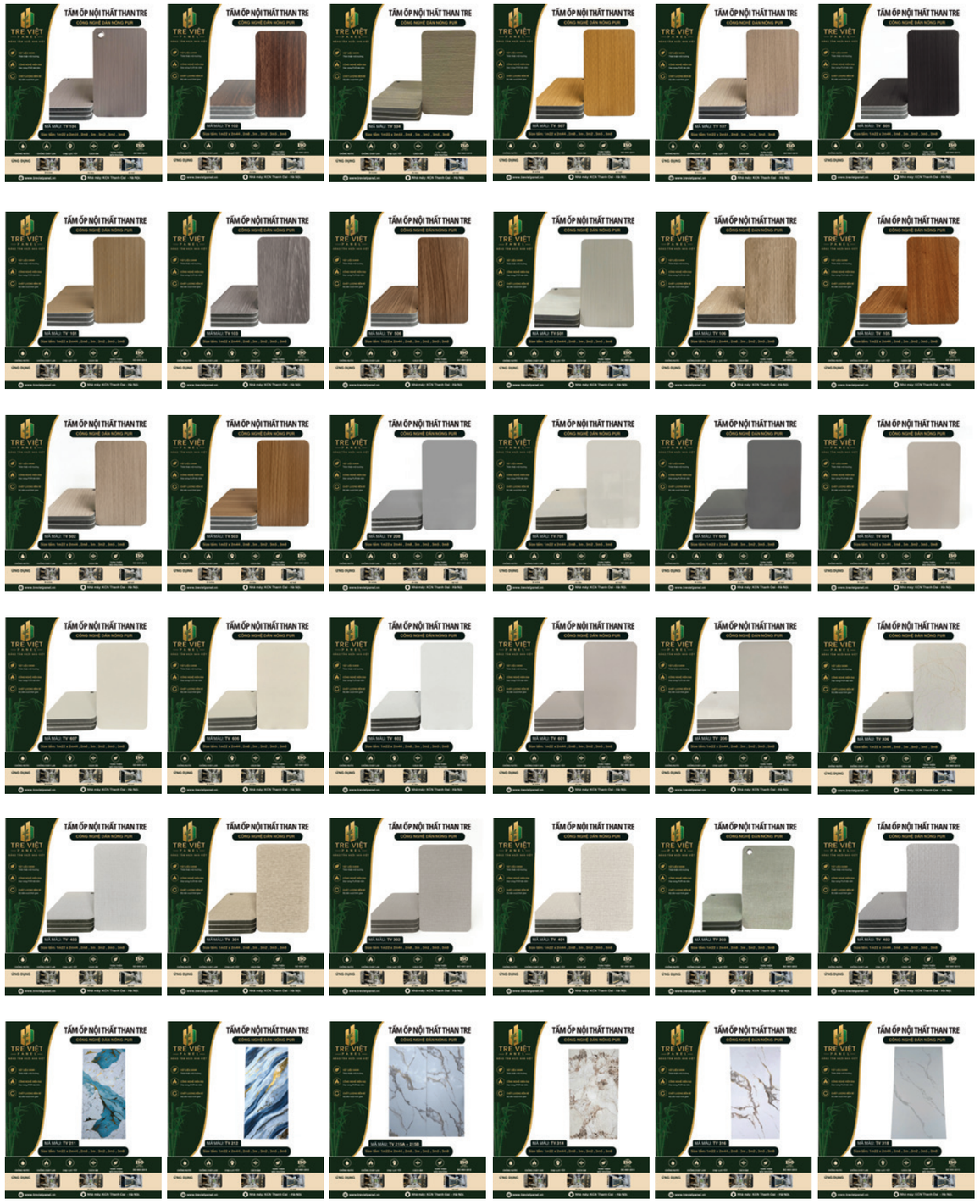

HÌNH ẢNH SẢN PHẨM NỘI THẤT

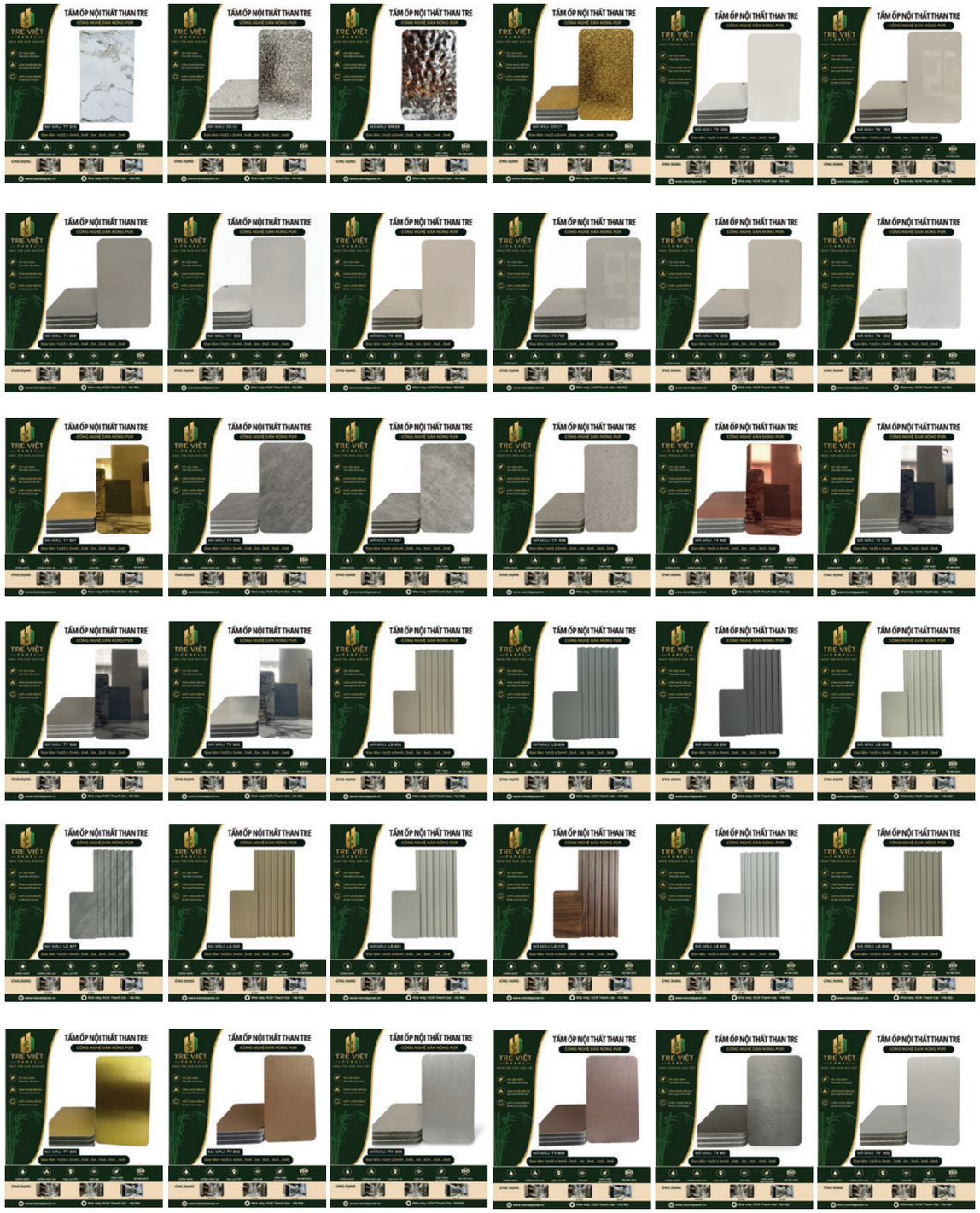

DỰ ÁN TIÊU BIỂU



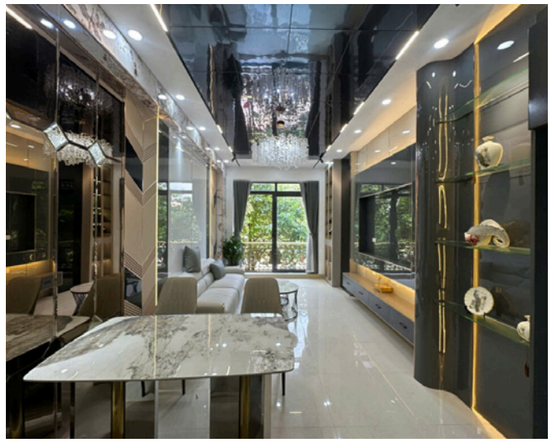




DỰ ÁN TIÊU BIỂU






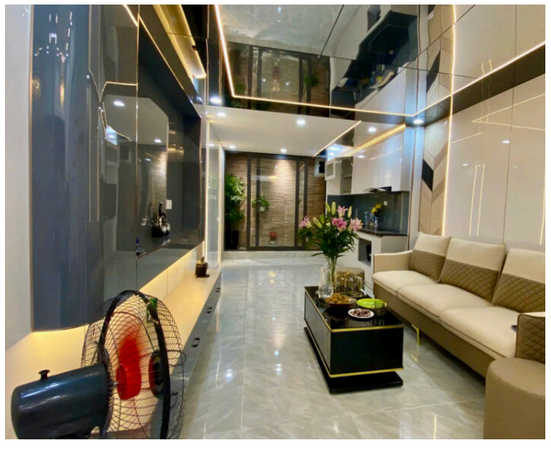

DỰ ÁN TIÊU BIỂU



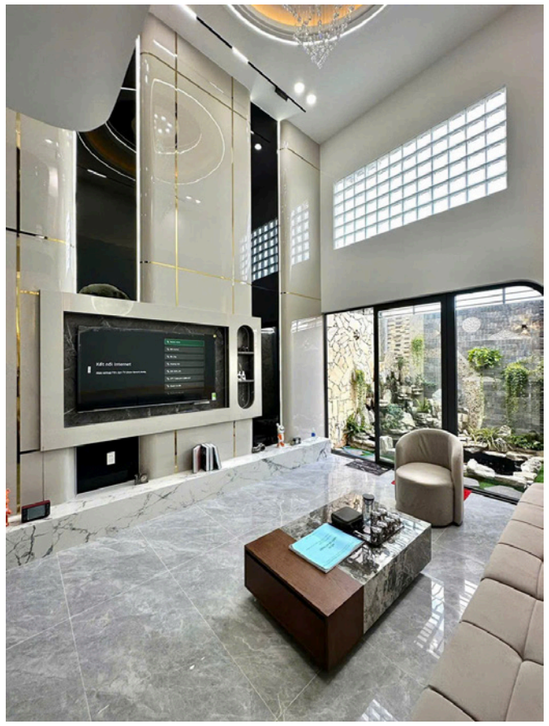

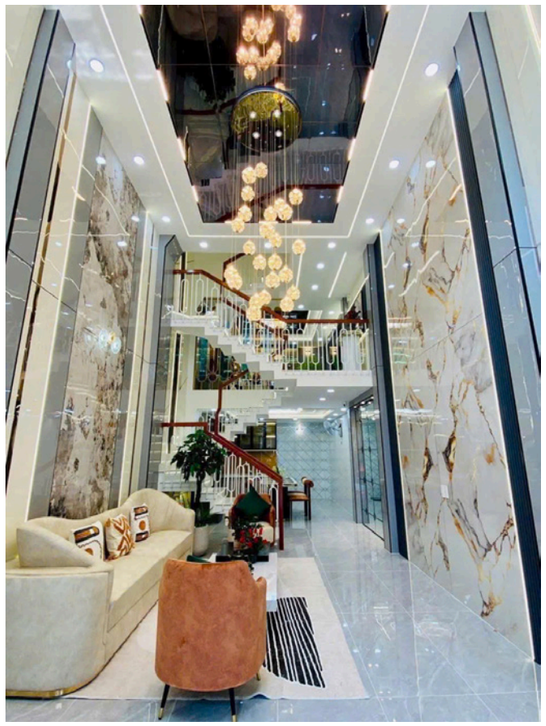

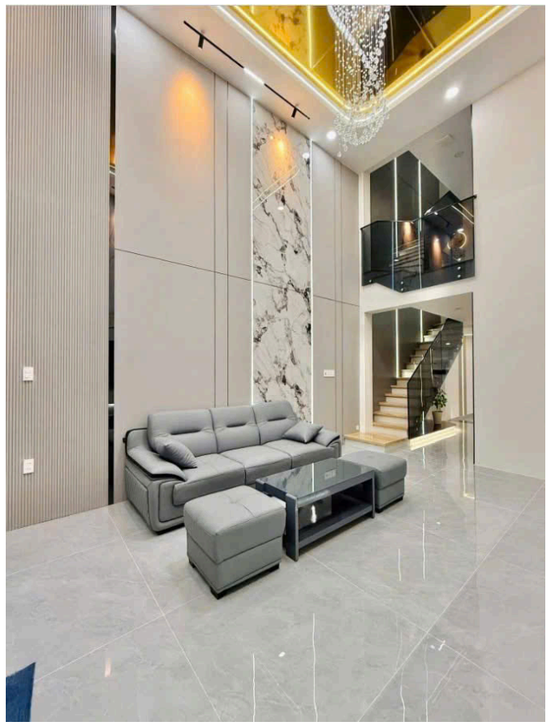

ĐỐI TÁC CHIẾN LƯỢC

VỀ NHÀ GROUP





Lời cảm ơn

TRE VIỆT PANEL
NÂNG TẦM NGÔI NHÀ VIỆT

Ban Giám đốc cùng toàn thể đội ngũ Công Ty TNHH Thương Mại Và Dịch Vụ Tre Việt Panel xin gửi lời cảm ơn chân thành và sâu sắc nhất đến Quý Khách hàng, Quý Đối tác đã dành thời gian quý báu để theo dõi cuốn Hồ sơ năng lực này.

Chúng tôi hiểu rằng, sự tin tưởng và lựa chọn của Quý vị chính là tài sản vô giá và là động lực lớn nhất để Tre Việt Panel không ngừng nâng cao chất lượng sản phẩm, hoàn thiện kỹ thuật thi công và tối ưu hóa giải pháp vật liệu than tre trong từng công trình.

Tre Việt Panel hy vọng những thông tin trên sẽ là cầu nối mở ra cơ hội hợp tác tốt đẹp, lâu dài và bền vững giữa hai bên. Chúng tôi luôn sẵn sàng lắng nghe, đồng hành và hiện thực hóa mọi ý tưởng thiết kế, cùng Quý đơn vị kiến tạo nên những không gian nội thất sang trọng, đẳng cấp và trường tồn cùng thời gian.

Kính chúc Quý Khách hàng, Quý Đối tác sức khỏe dồi dào, an khang thịnh vượng và gặt hái thêm nhiều thành công vượt bậc!

Xin trân trọng cảm ơn!



THÔNG TIN LIÊN HỆ

Công Ty TNHH Thương Mại Và Dịch Vụ

TRE VIỆT PANEL

0934 658 165 trevietpanel@gmail.com https://trevietpanel.vn/

Số 12 – LK20 Khu Đô Thị Văn Khê, Phường Hà Đông, Thành Phố Hà Nội 0111502492